KALIMAN

EL HOMBRE INCREIBLE

No.115

KALIMAN

K

KALIMAN

EL HOMBRE INCREIBLE 105

KALIMAN

Colombia $ 6.oo
Venezuela Bs 1.oo
Ecuador S/ 5.oo
Chile $ 9.oo
Bolivia $ b 5.oo

KALIMAN

EL HOMBRE INCREIBLE

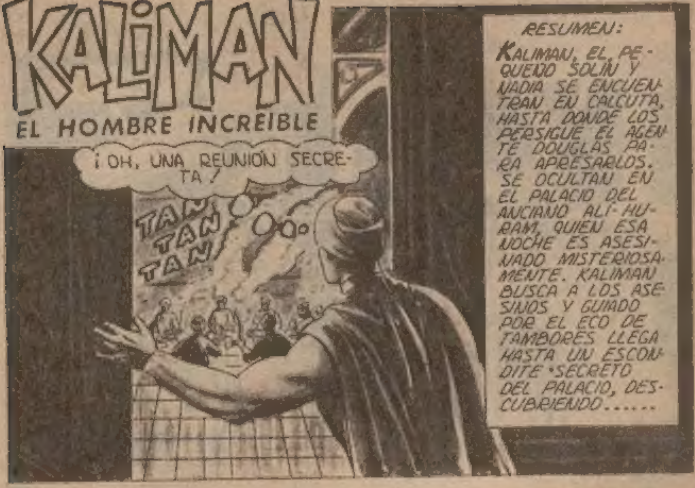

AHORRE TIEMPO ENVIANDO SUS CARTAS POR VIA AEREA

KALIMAN SIENTE LA ANGUSTIA DE LA ASFIXIA.....

PERO KALIMAN ES HÁBIL EN LA LUCHA CUERPO A CUERPO.....

KALIMAN ESTÁ EN ACCIÓN....

NO EXPONGA SU DINERO USE EL SERVICIO DE SEGUROS POSTALES

LA PELEA ES DESIGUAL....
¡ATAQUEN, COBARDES!
AYYYYY...
¡FUERA!
OHHHH....
MORIRÁS.....
15-5

KALIMAN

PERO LOS ATACANTES SE MULTIPLICAN.....

SIN DARLE UN SEGUNDO DE REPOSO.....

AHORRE TIEMPO ENVIANDO SUS CARTAS POR VIA AEREA

¡ALTO. NO LO MATEN!
NOS SERÁ MÁS ÚTIL VIVO QUE MUERTO. AGARRENLO BIEN.....
¡TE RECONOZCO! ESTABAS AL LADO DE MI VIEJO AMIGO ALI-HURAM. TÚ LO MATASTE...
EL VIEJO YA NO ME SERVÍA PARA NADA. ME PRESTÓ SU CASA PARA CELEBRAR NUESTRAS REUNIONES Y LO MEJOR ERA MATARLO, JA, JA, JA...
¿QUIÉN ERES TÚ QUE MATAS COBARDEMENTE A LOS ANCIANOS?
MI NOMBRE ES ZARAK. SOY EL JEFE DE LA SECTA DE LOS ESTRANGULADORES DE CALCUTA
18-5

UNA SECTA DE COBARDES ASESINOS...
TODA LA CIUDAD NOS TEME Y TERMINAREMOS POR ADUEÑARNOS DEL PAÍS, JA, JA, JA..

¡YO SÉ QUIEN ERES KALIMAN! LA POLICIA TE BUSCA POR VARIOS DELITOS. PUEDO ENTREGARTE A ELLOS...
¡HAZLO!

NO LO HARÉ, PUESTO QUE CONOCES NUESTRO ESCONDITE. PREFIERO CONVERTIRTE EN MI CÓMPLICE...
JAMÁS SERÉ CÓMPLICE DE UN ASESINO..

ERES FUERTE Y SABES PELEAR. TE CONVERTIRÁS EN UNO DE MIS MEJORES HOMBRES, JA, JA, JA...
DÉJAME LIBRE LAS MANOS Y TE DARÉ MI RESPUESTA...

TENGO MEDIOS PARA CONVENCERTE DE MIS ÓRDENES, YA LO VERÁS...

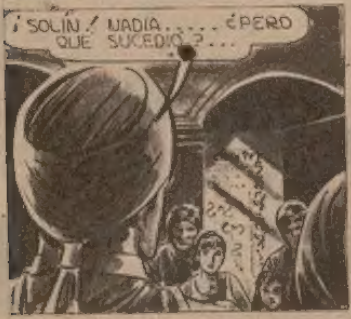

NO EXPONGA SU DINERO USE EL SERVICIO DE SEGUROS POSTALES

SABÍA QUE IBAS A ACEPTAR, JA, JA, JA...
¡HABLA! ¿QUÉ QUIERES DE MÍ?
¡SUÉLTENLO! PERO CUIDADO CON LO QUE HACES...
HABLA...
AL MENOR MOVIMIENTO SOSPECHOSO TUS AMIGOS MORIRÁN...
¿QUÉ TE PROPONES, COBARDE?
TE CONVERTIRÁS EN UN MIEMBRO DE LA SECTA DE LOS ESTRANGULADORES. Y PARA PROBAR TU LEALTAD...
ESTA NOCHE MATARÁS A UN EXTRANJERO. LO ESTRANGULARÁS....

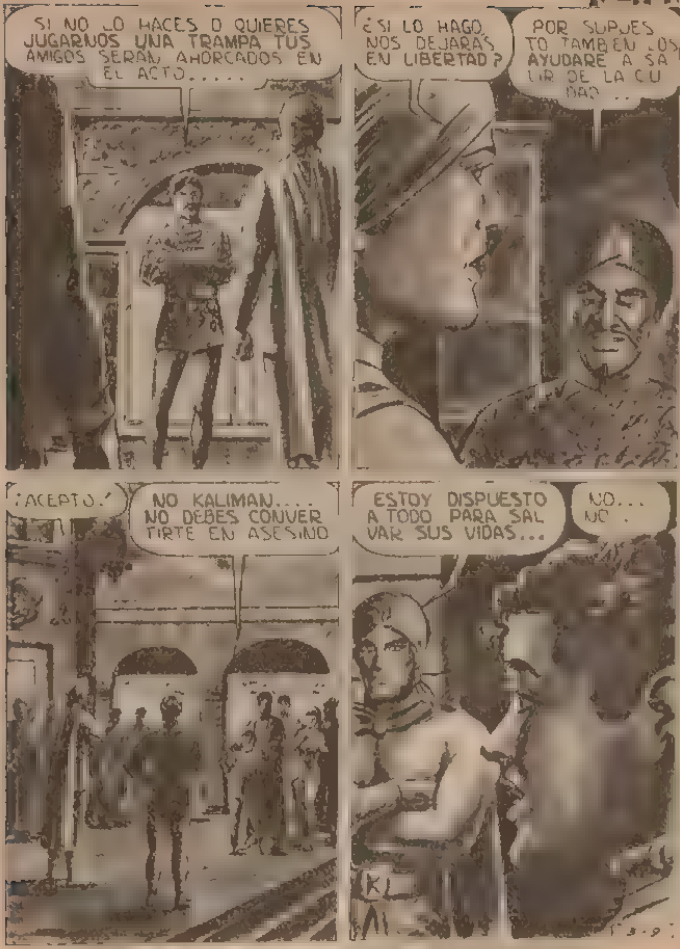
SI NO LO HACES O QUIERES JUGARNOS UNA TRAMPA TUS AMIGOS SERAN AHORCADOS EN EL ACTO.....
¿SI LO HAGO NOS DEJARAS EN LIBERTAD?
POR SUPUESTO TAMBIEN LOS AYUDARE A SALIR DE LA CUMBRE...
¡ACEPTO!
NO KALIMAN.... NO DEBES CONVERTIRTE EN ASESINO
ESTOY DISPUESTO A TODO PARA SALVAR SUS VIDAS...
NO... NO!

KALIMAN

CUBRETE CON ESTA TÚNICA PARA NO SER RECONOCIDO...
YO TE ACOMPAÑARE PARA COMPROBAR TU FIDELIDAD Y RECUERDA QUE TUS AMIGOS ESTAN A UN PASO DE LA MUERTE....
¡SI KALIMAN ME TRAICIONA USTEDES MORIRAN!.....
VAMOS DE UNA VEZ...
ESTA NOCHE SERA TU BAUTIZO DE SANGRE, JA, JA, JA....
¡OH, KALIMAN VA A CONVERTIRSE EN ASESINO PARA SALVARNOS?..

USE EL CORRELOGRAMA PARA OBTENER CELERIDAD Y ECONOMIA

KALIMAN

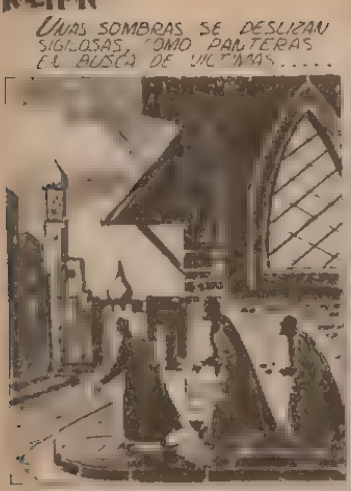

AHORRE TIEMPO ENVIANDO SUS CARTAS POR VIA AEREA

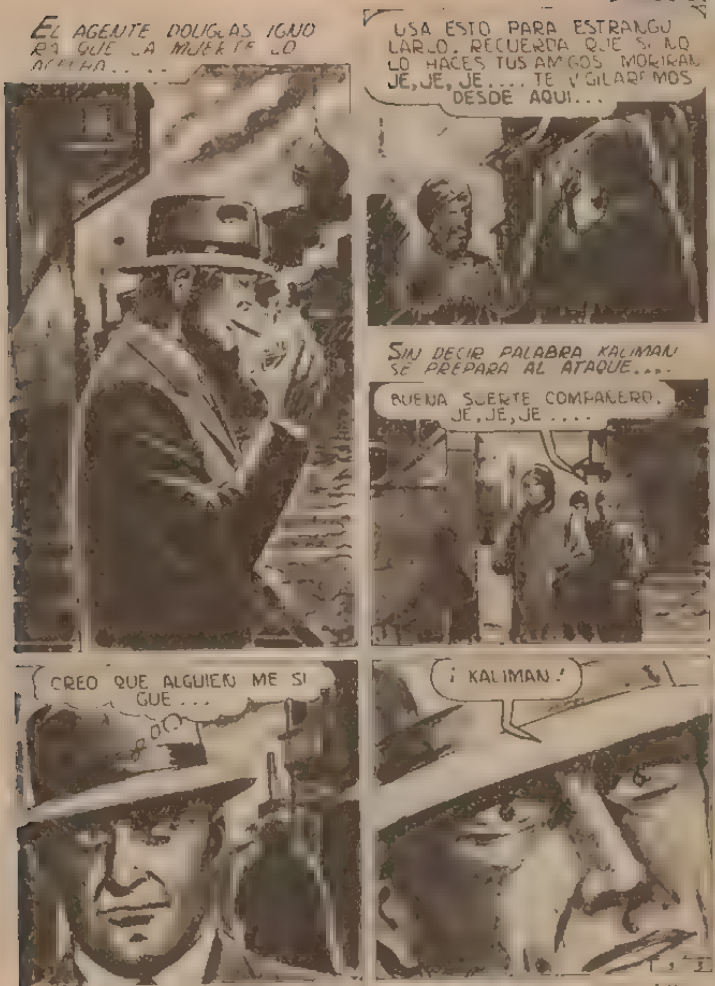
EL AGENTE DOUGLAS IGNO RA QUE LA MUERTE LO ACECHA...
USA ESTO PARA ESTRANGU LARLO. RECUERDA QUE SI NO LO HACES TUS AMIGOS MORIRAN JE,JE,JE.... TE VIGILAREMOS DESDE AQUI...
SIN DECIR PALABRA KALIMAN SE PREPARA AL ATAQUE....
BUENA SUERTE COMPAÑERO. JE,JE,JE....
CREO QUE ALGUIEN ME SI GUE...
¡KALIMAN!

LO SIENTO, PERO DEBO CUMPLIR ÓRDENES...
ASESINO.. AGGG...
ESCUCHE, NO VOY A MATARLO. SOLO LO DEJARÉ SIN SENTIDO. LA MUERTE FINGIDA PARA EN CASO A QUIENES ME ORDENARON ATACARLO...
KALIMAN PRESIONA FUERTEMENTE CON SUS DEDOS DE ACERO, EN LAS CAROTIDAS DE DOCTOR, CAUSANDOLE UN DOLOR INTENSO....
AGGG... AAGGG..
SERA UNO DE MIS MEJORES HOMBRES, JA, JA,

NO RESPIRA SU CORAZON NO LATE PERO ESTA ASI PERMANECERA ASI DURANTE SEIS HORAS Y LUEGO DESPERTARA AHORA NO DESCUBRAN EL TRUCO
ESTÁ BIEN MUERTO TE FELICITO KALIMAN POR TU PRIMER ASESINATO..... AHORA PERTENECES A LA SECTA
LO HICISTE MUY BIEN..
POR FORTUNA NO DESCUBRIO QUE SOLO ES MUERTE FINGIDA...
HUYAMOS.. ALGUIEN VIENE...
¿RESPETARÁS EL TRATO DEJANDO A MIS AMIGOS EN LIBERTAD?
JE, JE, JE.
HUYE SI NO QUIERES QUE TE CAPTUREN
ADIÓS AGENTE DOUGLAS, DESPERTARÁS DENTRO DE SEIS HORAS...

ESTÁN DESCUBIERTOS ..

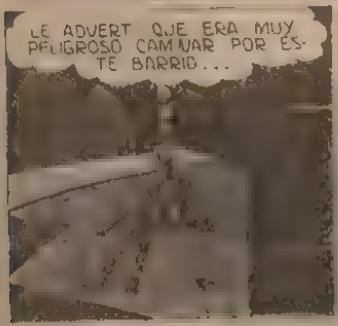

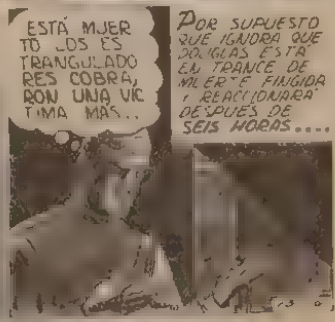

AHORRE TIEMPO ENVIANDO SUS CARTAS POR VIA AEREA

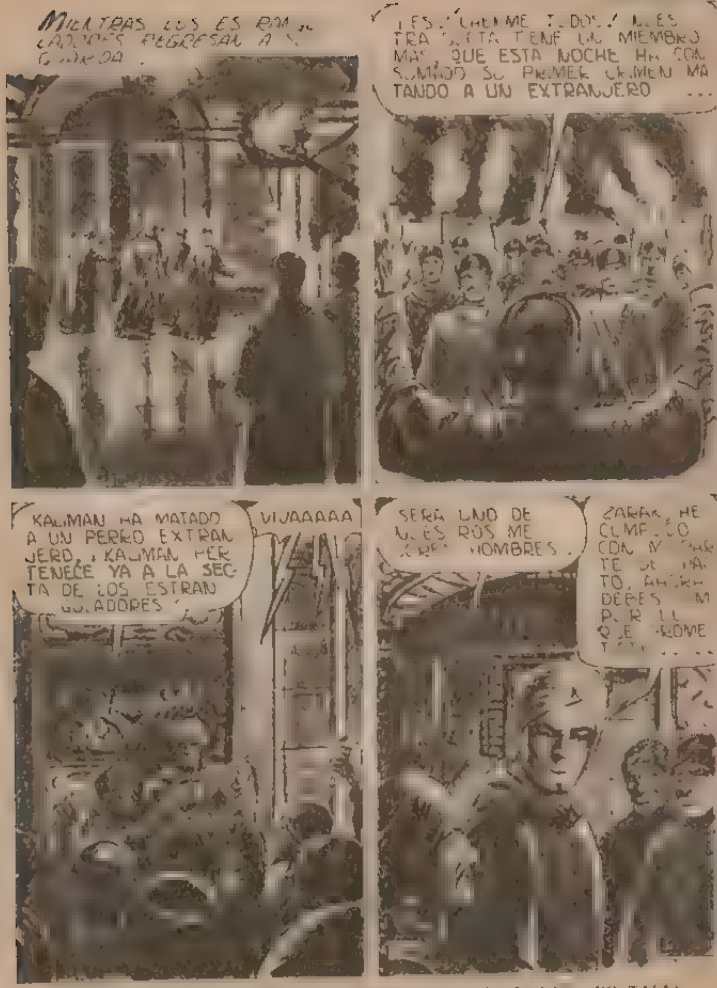
MIENTRAS LOS ESPÍAS DE KALIMAN REGRESAN A LA GUARIDA.
¡ESCUCHEME TODO! ¡NUESTRA SECTA TIENE UN MIEMBRO MÁS, QUE ESTA NOCHE HA COMETIDO SU PRIMER CRIMEN MATANDO A UN EXTRANJERO ...
KALIMAN HA MATADO A UN PERRO EXTRANJERO, ¡KALIMAN PERTENECE YA A LA SECTA DE LOS ESTRANGULADORES!
VIVAAAAA
SERÁ UNO DE NUESTROS MEJORES HOMBRES.
¡CARAMBA, HE CUMPLIDO CON MI DEBER DE MATAR AMIGOS, PERO LO HE HECHO PARA PODER ENTRAR A LA SECTA DE LOS ESTRANGULADORES!

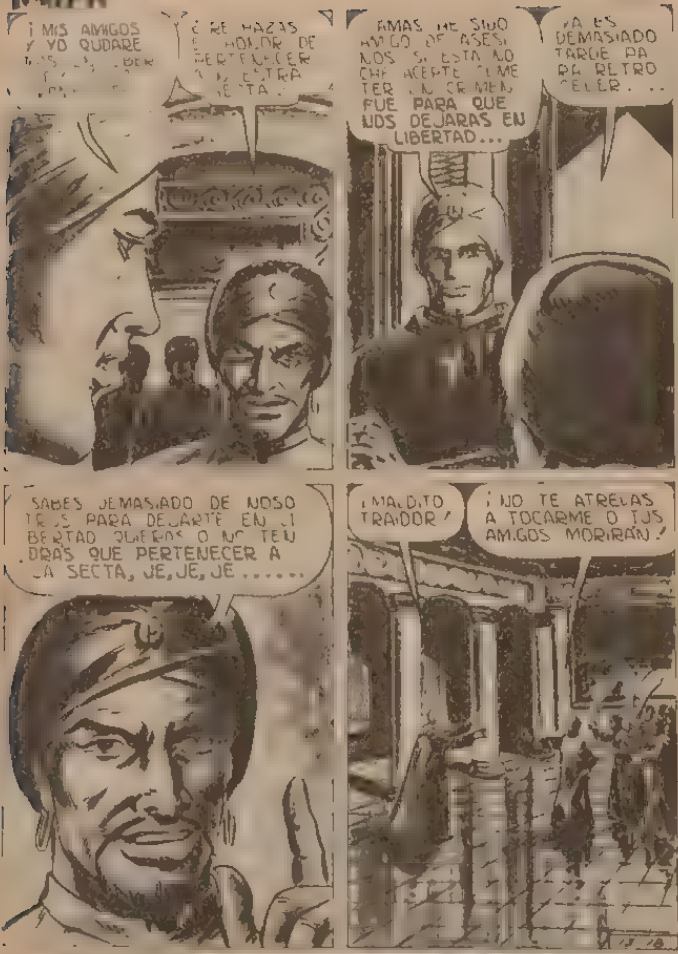
¡MIS AMIGOS Y YO QUDARE
¿RE HAZAS EL HONOR DE PERTENECER A NUESTRA SECTA.
¡AMAS HE SIDO AMIGO DE ASESINOS SI ESTA NO CHE ACEPTE ¡ME TER EN CRIMEN FUE PARA QUE UDS DEJARAS EN LIBERTAD...
¡A ES DEMASIADO TARDE PA RA RETRO CEDER...
SABES DEMASIADO DE NOSO TROS PARA DEJARTE EN LIBERTAD QUIERAS O NO TEN DRAS QUE PERTENECER A LA SECTA, JE, JE, JE.....
¡MALDITO TRAIDOR!
¡NO TE ATREVAS A TOCARME O TUS AMIGOS MORIRAN!

¡NO ACEP-
EN ASESA
¡TENDRAS QUE
OBEDECER MIS
ORDENES O TUS
AMIGOS MURIR
EL GUARDIA TIENE ORDENES
DE CORTAR LA SOGA A LA
MENOR SEÑAL DE PELIGRO
AHORA...
¿CUAL ES
TU RES-
PUESTA?
¡LA VIDA DE MIS
AMIGOS ES UN TE-
SORO SAGRADO! O-
BEDECERE TUS OR-
DENES PERO TER-

MIENTRAS TANTO, HAN TRASLADADO AL AGENTE DOUGLAS HASTA [illegible]

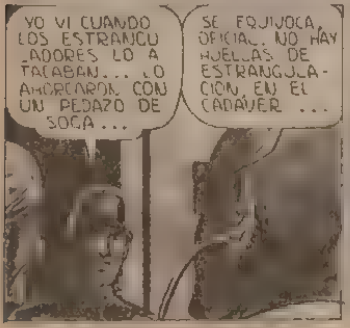

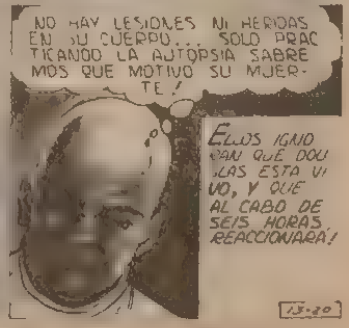

13-20

NO EXPONGA SU DINERO USE EL SERVICIO DE SEGUROS POSTALES

QUE LE PRACTIQUEN LA AUTOPSIA AL AMANECER...
YO MISMO LO HARE. ESTOY INTRIGADO SOBRE ESTA MUERTE TAN EXTRAÑA...
NOTIFICAREMOS A LA EMBAJADA NORTEAMERICANA, QUE EL AGENTE DOUGLAS FUE ASESINADO....
LE ADVERTI QUE NO SE INTERESARA TANTO POR EL BARRIO PERO NO ME HIZO CASO...
UN CRIMEN MAS DE LA SECTA DE LOS ESTRANGULADORES..
REDOBLAREMOS LA VIGILANCIA EN ESE BARRIO. EN ALGUN LUGAR DE AHI TIENEN SU GUARIDA.....
NUNCA HABIA VISTO UN CASO SEMEJANTE. LA AUTOPSIA DESCIFRARA EL ENIGMA ..
¿DESTAZARAN AL AGENTE DOUGLAS ANTES DE QUE DESPIERTE DE LA MUERTE FINGIDA EN QUE LE DIO KALIMAN?

USE EL CORREOGRAMA PARA OBTENER CELERIDAD Y ECONOMIA

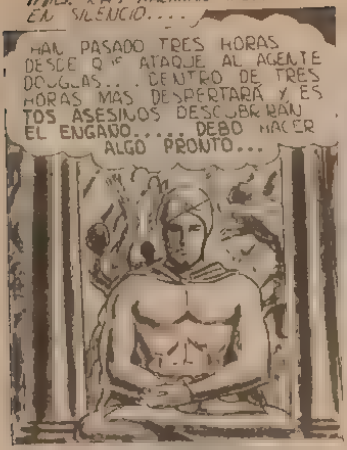
MIENTRAS KALIMAN MEDITA EN SILENCIO....
HAN PASADO TRES HORAS DESDE QUE ATAQUE AL AGENTE DOUGLAS... DENTRO DE TRES HORAS MAS DESPERTARA Y ESTOS ASESINOS DESCUBRIRAN EL ENGAÑO..... DEBO HACER ALGO PRONTO...

DESCUBRE AL CRIADO DE SU AMIGO ALI-HURAM....
ES GOLO, EL FIEL CRIADO DE MI AMIGO MUERTO. EL ME SERVIRA PARA MIS PLANES.....

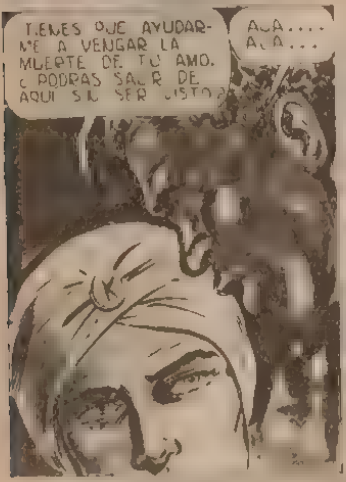
TIENES QUE AYUDARME A VENGAR LA MUERTE DE TU AMO. ¿PODRAS SALIR DE AQUI SIN SER VISTO?
AJA.... AJA...

LLEVARAS ESTE MENSAJE A LA POLICIA, ELLOS ENTENDERAN BIEN....

KALIMAN

ESPERO QUE CUMPLA SU MISIÓN, DE LO CONTRARIO ESTAMOS PERDIDOS..

KALIMAN, SI PERTENECES YA A LA SECTA DEBES VENIR CON NOSOTROS A DESEPTARTE TENEMOS BUEN VINO

¡BEBE!

YO NO BRINDO CON ASESINOS QUE ATACAN POR LA ESPALDA....

TE DIGO QUE BEBAS, JA, JA, JA..

OHHH..

KALIMAN JAMÁS SE QUEDA CON UN INSULTO... YO...

QUIETO, SI ME TOCAS TUS AMIGOS MORIRÁN!..

AHORRE TIEMPO ENVIANDO SUS CARTAS POR VIA AEREA

JA, JA, JA
MUY PRONTO PAGARAS POR TODO ESTO
LA FIESTA PALMA DE LOS ESTRANGULADORES CONTRA LA
EL VICIO LOS DOMINA Y SERA SU PERDICIÓN...
EMPEZA A AMANECER SEGURAMENTE COMO NO CUMPLIO MIS ORDENES ASÍ QUE DEBO ACTUAR SIN PERDER MAS TIEMPO...
¡ESCAPAREMOS!

KALIMAN

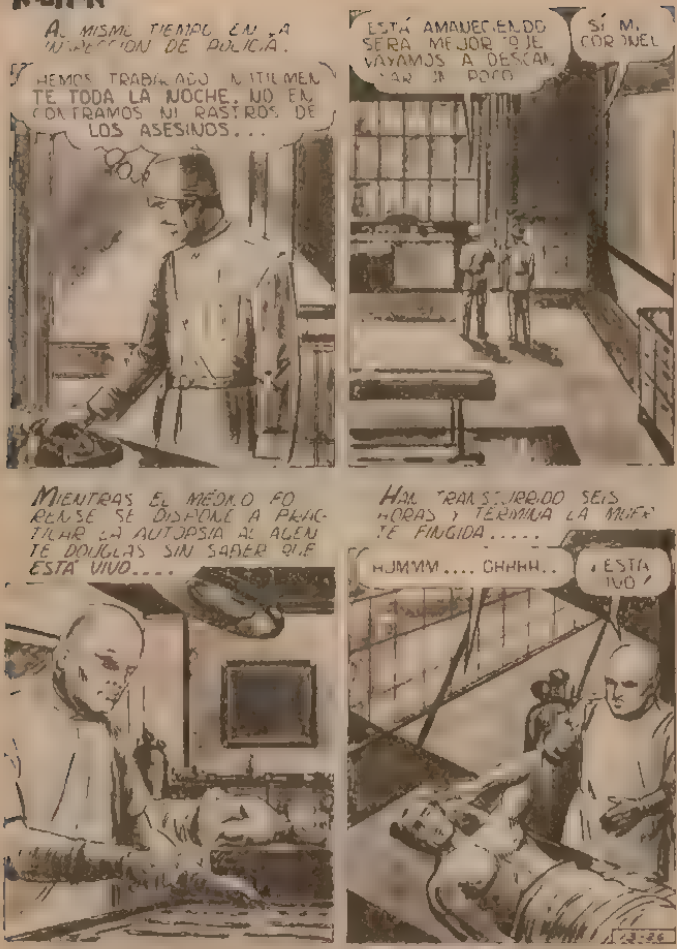

NO EXPONGA SU DINERO USE EL SERVICIO DE SEGUROS POSTALES

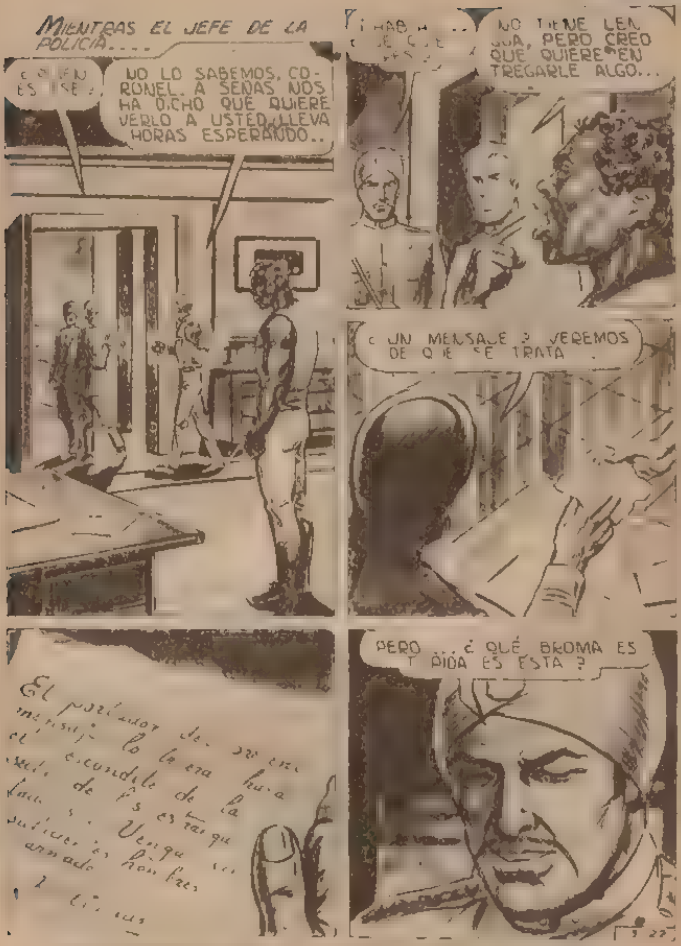
MIENTRAS EL JEFE DE LA POLICIA....
NO LO SABEMOS, CORONEL. A SEÑAS NOS HA DICHO QUE QUIERE VERLO A USTED. LLEVA HORAS ESPERANDO..
¡HABLA...
NO TIENE LENGUA, PERO CREO QUE QUIERE ENTREGARLE ALGO...
¿UN MENSAJE? VEREMOS DE QUE SE TRATA
El portador del mensaje lo leerá hasta el escondite de la luna. Vengue en Ultimo en hombre armado
PERO ...¿QUÉ BROMA ES ESTA?

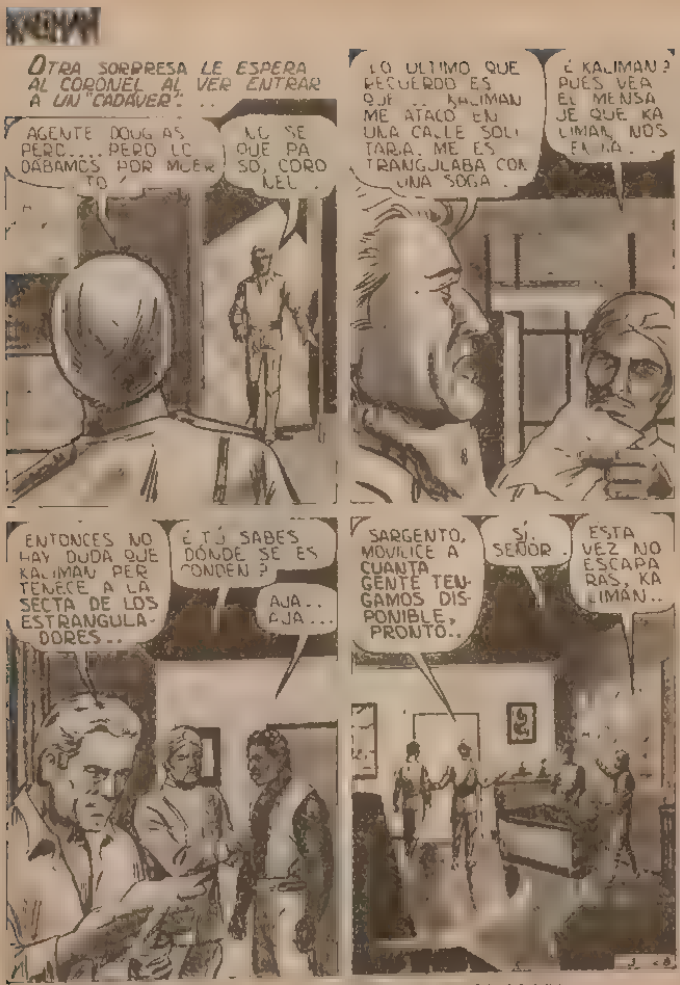
KALIMAN
OTRA SORPRESA LE ESPERA AL CORONEL AL VER ENTRAR A UN "CADÁVER": ..
AGENTE DOUGLAS PERO.... PERO LO DABAMOS POR MUERTO
NO SE QUE PASO, CORONEL.
LO ULTIMO QUE RECUERDO ES QUE KALIMAN ME ATACO EN UNA CALLE SOLITARIA. ME ESTRANGULABA CON UNA SOGA.
¿KALIMAN? PUES VEA EL MENSAJE QUE KALIMAN NOS ENVIA..
ENTONCES NO HAY DUDA QUE KALIMAN PERTENECE A LA SECTA DE LOS ESTRANGULADORES..
¿TU SABES DONDE SE ESCONDEN?
AJA.. AJA...
SARGENTO, MOVILICE A CUANTA GENTE TENGAMOS DISPONIBLE, PRONTO..
SI, SEÑOR.
ESTA VEZ NO ESCAPARAS, KALIMAN..

AHORRE TIEMPO ENVIANDO SUS CARTAS POR VIA AEREA

¡SALVADOS!
DE PRISA SOLÍN Y FÍJATE BIEN DONDE PONES LOS PIES...
SERENIDAD, SERENIDAD Y PACIENCIA, MUCHA PACIENCIA QUE AL MENOR ERROR SE CONVERTIRAN EN ALIMENTO DE LOS COCODRILOS....
OHHH...
DEME LA MANO SEÑORITA NADIA...
DESPACIO.. DESPACIO...
DE PRONTO....
CAÍSTE EN LA TRAMPA, KALIMAN...
BUEN BANQUETE PARA LOS COCODRILOS...
OHHHH...
13-30

NO EXPONGA SU DINERO USE EL SERVICIO DE SEGUROS POSTALES

ESA MISMA MAÑANA, KALIMAN Y SUS AMIGOS SE UNEN A UNA CARAVANA.....

PERO SON VIGILADOS A TRAVES DE LA DISTANCIA POR EL MISTERIOSO ENEMIGO QUE TIENE SU GUARIDA EN EL TIBET....

¿QUÉ NUEVOS PELIGROS SURGIRAN EN EL CAMINO DE KALIMAN? ¿QUÉ TRAMPA PREPARA DESDE SU ESCONDITE EN EL TIBET EL EXTRAÑO DR. MUERTE?

CONTINUARA

AHORRE TIEMPO ENVIANDO SUS CARTAS POR VIA AEREA